





MINISTERO DELLE FINANZE  
DIREZIONE GENERALE DEL CATASTO E DEI SERVIZI TECNICI ERARIALI

# NUOVO CATASTO EDILIZIO URBANO

(R. DECRETO LEGGE 11 APRILE 1934-XVII, N. 612)

Planimetria dell'immobile situato nel Comune di Parma Via le Spezia N° 24

Ditta Signora Benassi Angela fu Guglielmo

Allegata alla dichiarazione presentata all'Ufficio <sup>(\*)</sup> Tecnico Erariale di PARMA

(\*) Ufficio Erariale e del Catasto

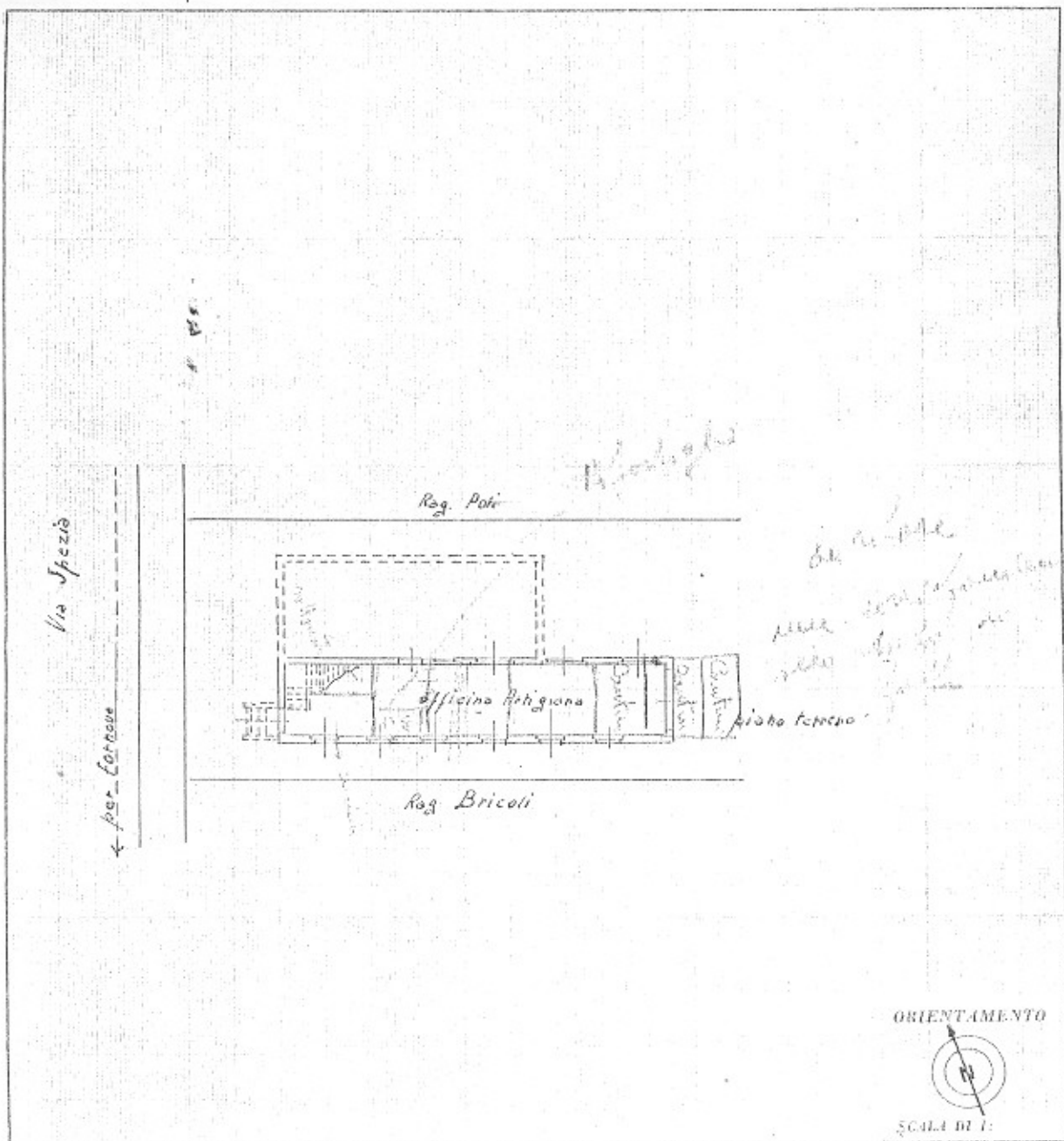

SPAZIO RISERVATO PER LE ANNOTAZIONI D'UFFICIO

DATA  
PROT. N°

Completata da: Geom. Maestri Ricciotti  
(Titolo, nome e cognome del tecnico)

Iscritto all'Albo de Geometri  
della Provincia di Parma

6-5-1951

Firma: Maestri Ricciotti





MINISTERO DELLE FINANZE  
DIREZIONE GENERALE DEL CATASTO E DEI SERVIZI TECNICI ERARIALI  
**NUOVO CATASTO EDILIZIO URBANO**

(R. DECRETO-LEGGI 18 APRILE 1950-N. 171, N. 642)

Planimetria dell'immobile situato nel Comune di Parma Viale Spezia N° 24.  
Ditta Signora Benassi Angela tu Guglielmo  
Allegata alla dichiarazione presentata all'Ufficio <sup>(\*)</sup> Tecnico Erariale di PARMA  
(\*) Ufficio Erariale e del Catasto

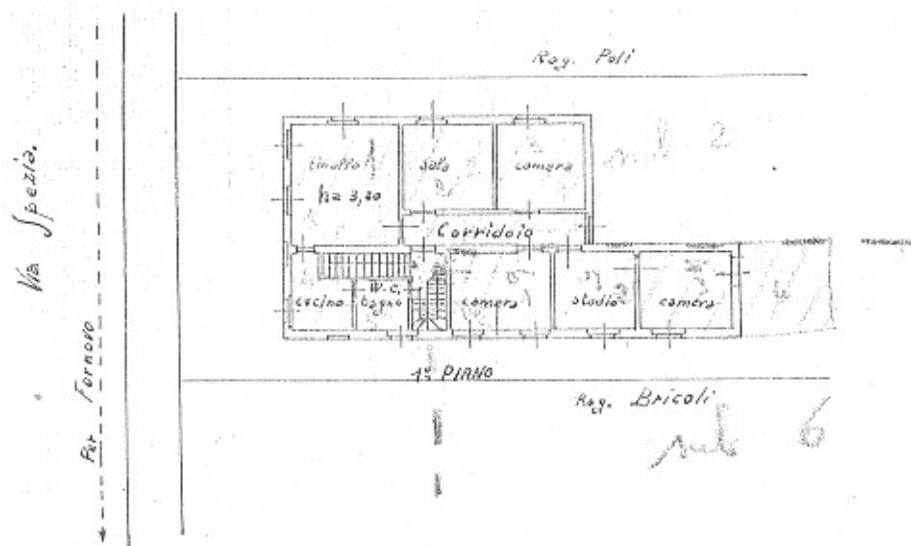

ORIENTAMENTO



SCALA DI 1:200

SPAZIO RISERVATO PER LE ANNOTAZIONI D'UFFICIO

DATA  
PROT. N°

Compilata da: Geom. Maestri Ricciotti  
(Titolo, nome e cognome del tecnico)

Iscritto all'Albo dei Geometri  
della Provincia di Parma  
nata 6-5-1961

Firma: Maestri Ricciotti



MINISTERO DELLE FINANZE  
DIREZIONE GENERALE DEL CATASTO E DEI SERVIZI TECNICI ERARIALI

# NUOVO CATASTO EDILIZIO URBANO

(N. DECRETO LEGGE 23 APRILE 1949-KP.11, N. 652)

Planimetria dell'immobile situato nel Comune di Parma Viale Spezia N°24

Ditta Signora Benassi Angela fu Guglielmo

Allegata alla dichiarazione presentata all'Ufficio <sup>(\*)</sup> Tecnico Erariale di PARMA.

(\*) Ufficio Erariale e del Comune

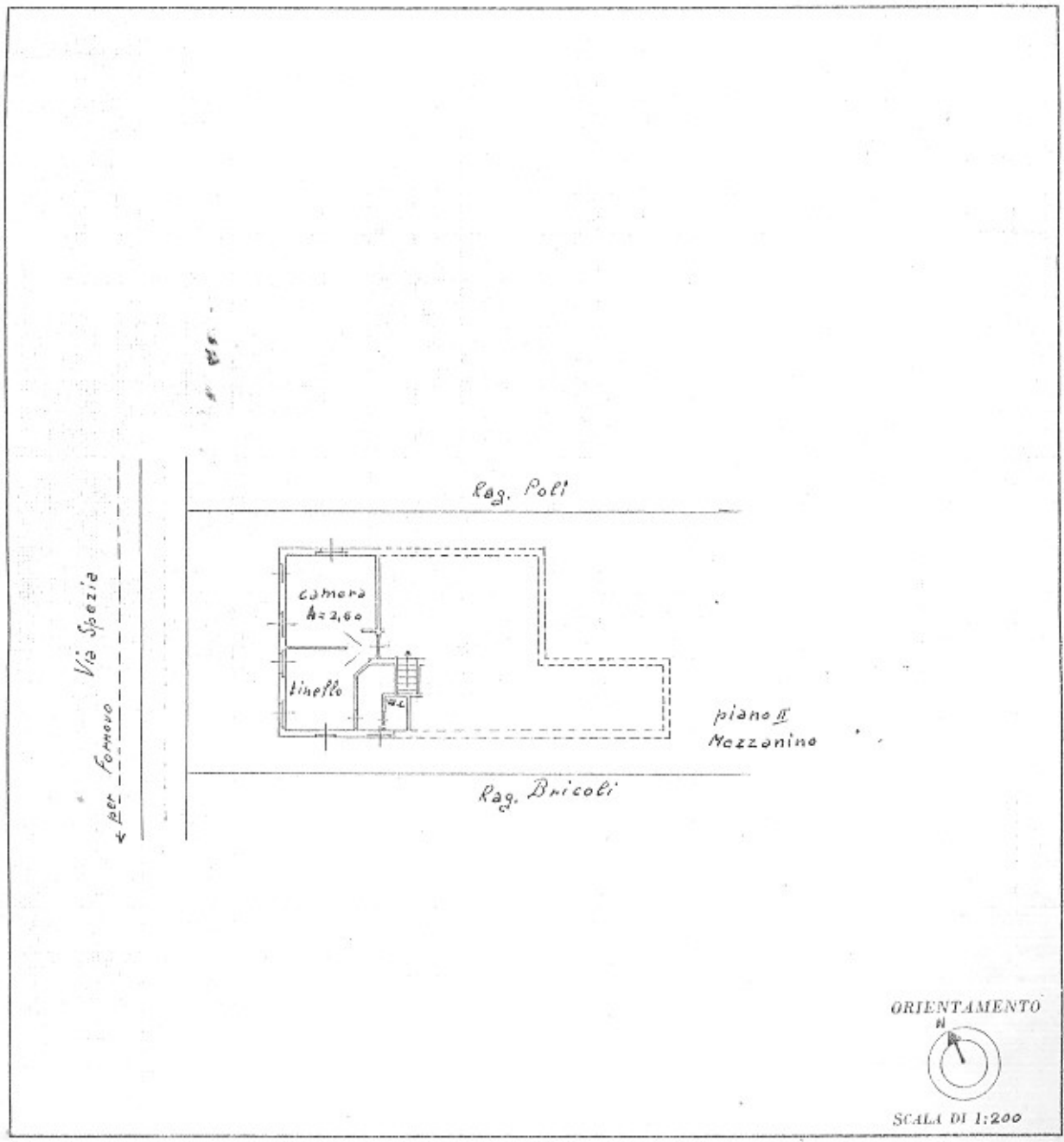

SPAZIO RISERVATO PER LE ANNOTAZIONI D'UFFICIO

DATA	
PROT. N°	

Compilata da: Ugo Maria Ricciotti  
(Titolo, nome e cognome del tecnico)

Iscritto all'Albo dei Geometri  
della Provincia di Parma

DATA 6-5-1951

Firma: Maria Ricciotti





MINISTERO DELLE FINANZE

DIREZIONE GENERALE DEL CATASTO E DEI SERVIZI TECNICI ERARIALI

# NUOVO CATASTO EDILIZIO URBANO

(R. DECRETO-LEGGE 13 APRILE 1930-XVII, N. 532)

Planimetria dell'immobile situato nel Comune di Parma Via Spezia N° 24

Ditta Signora Benassi Angela fu Guglielmo

Allegata alla dichiarazione presentata all'Ufficio 1° Tecnico Erariale di PARMA

(\*) Tecnico Erariale del Catasto

*Handwritten marks and initials*

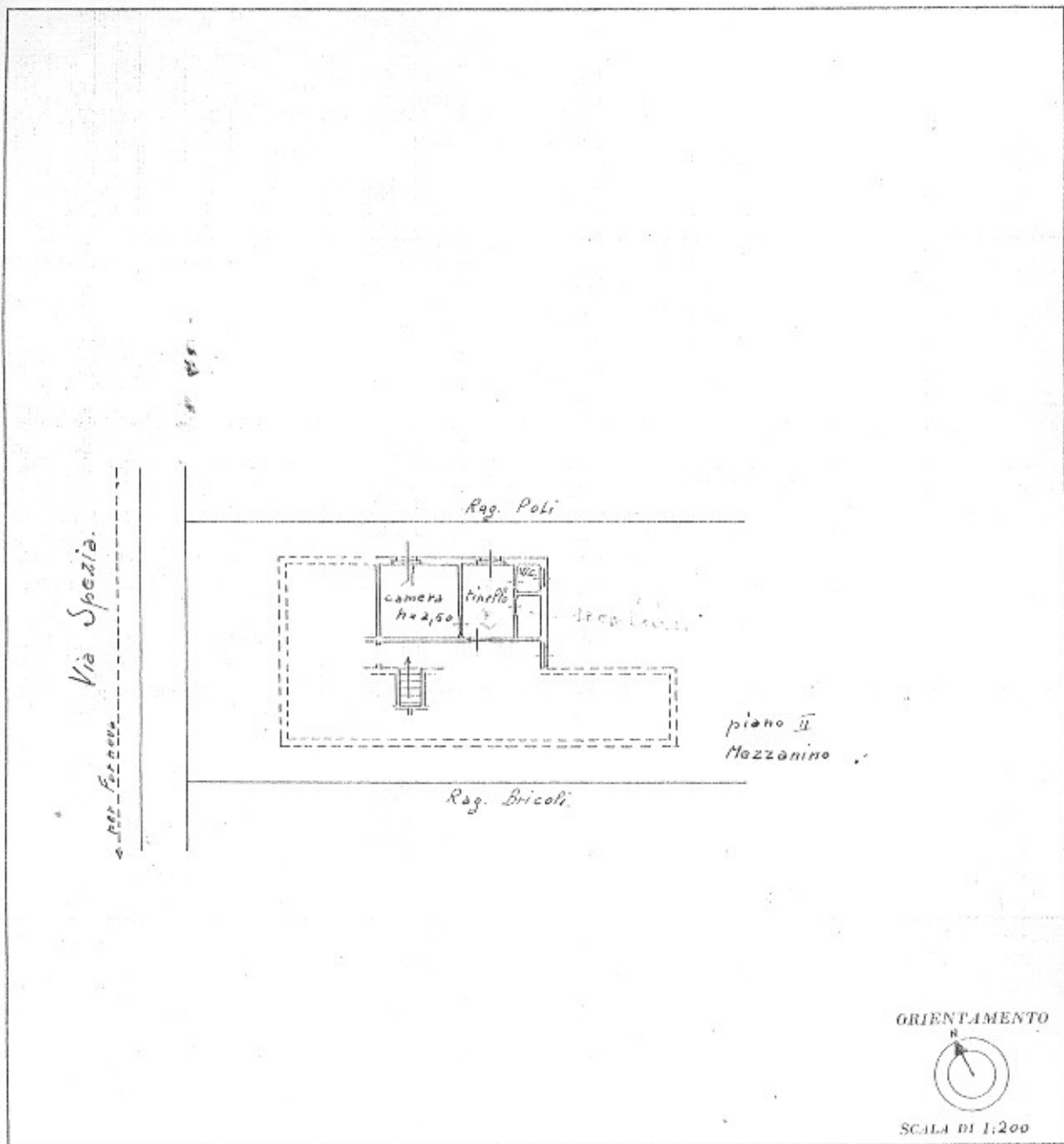

SPAZIO RISERVATO PER LE ANNOTAZIONI D'UFFICIO

DATA  
PROP. N°

Compilata da: Geom. Maestri Ricciotti  
(Titolo, nome e cognome del tecnico)

Iscritto all'Albo dei Geometri  
della Provincia di Parma

DATA 6-5-1951

Firma: Maestri Ricciotti





MINISTERO DELLE FINANZE  
DIREZIONE GENERALE DEL CATASTO E DEI SERVIZI TECNICI ERARIALI

# NUOVO CATASTO EDILIZIO URBANO

(R. DECRETO-LEGGE 11 APRILE 1929-XV, N. 532)

Planimetria dell'immobile situato nel Comune di Parma Viale Spezia N° 24

Ditta Signora Benassi Angela fu Guglielmo

Allegata alla dichiarazione presentata all'Ufficio <sup>(\*)</sup> Tecnico Erariale di PARMA

Rag. Poli

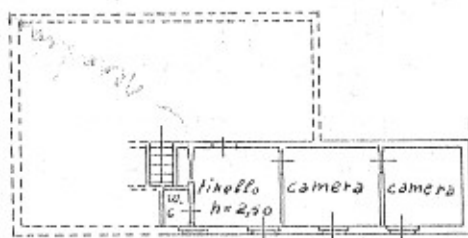

piano II  
Mezzanino

Rag. Bricoli

per Fossato  
Via Spezia

ORIENTAMENTO



SCALA DI 1:200

SPAZIO RISERVATO PER LE ANNOTAZIONI D'UFFICIO

DATA  
PROT. N°

Compilata da: Geom. Maestri Ricciotti  
(Titolo, nome e cognome del redattore)

Iscritto all'Albo dei Geometri  
della Provincia di Parma  
DATA 6-5-1951

Firma: Maestri Ricciotti





# NUOVO CATASTO EDILIZIO URBANO

(R. DECRETO-LEGGI 13 APRILE 1939, N. 532)

Planimetria dell'immobile situato nel Comune di Perma Via Spazio n° 24  
 Diuo HANZINI MARIO (n. Perma il 8-1-1912) <sup>1/3</sup> HANZINI Roberto (n. Nemone Beduini il 14-12-1944) - ANDREI Baura  
 (n. a Beduini Beduini il 25/3/1925  
 usu fattuario 1/4)  
 Allegata alla dichiarazione presentata all'Ufficio Tecnico Erariale di Perma

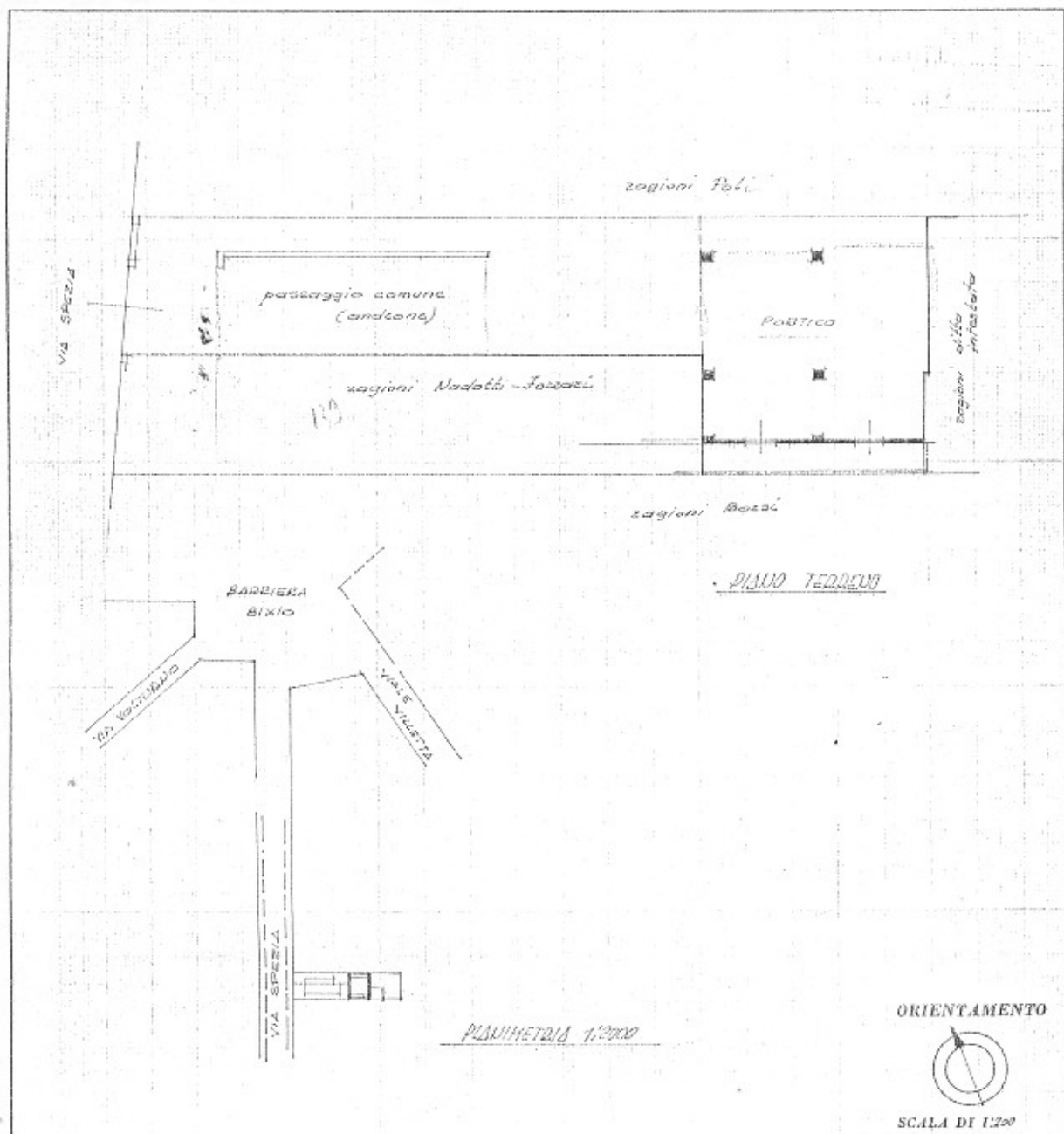

SPAZIO RISERVATO PER LE ANNOTAZIONI D'UFFICIO

DATA 13/11/1969  
 PROT. N° 1027



Compilata dal geometra  
 (Titolo, nome e cognome del tecnico)  
Cattirelli Vittorio  
 Iscritto all'Albo dei geometri  
 della Provincia di Perma  
 DATA 5/11/1969  
 Firma: geom. Cattirelli Vittorio

