

Parma Borgo Montassu, 8

**MAZZONI
SALOTTI
PARMA**





MINISTERO DELLE FINANZE
DIREZIONE GENERALE DEL CATASTO E DEI SERVIZI TECNICI ERARIALI

NUOVO CATASTO EDILIZIO URBANO

(R. DECRETO-LEGGE 11 APRILE 1934, N. 652)

Planimetria dell'immobile situato nel Comune di Parma Via Bgo Montassù n.º 1
 Ditta Colombari Gemma fu Arcangelo
 Allegata alla dichiarazione presentata all'Ufficio ^(*) Tecnico Erariale di Parma
(*) Ufficio Erariale e del Catasto

p. cantina

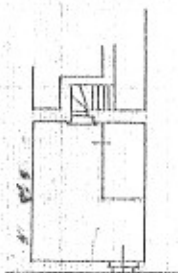

p. terreno

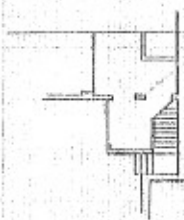

sottotetto

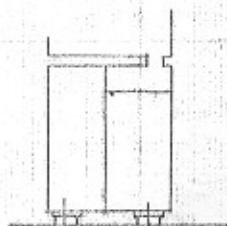

1º piano

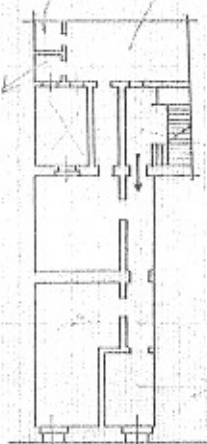

ORIENTAMENTO



SCALA DI 1:200

SPAZIO RISERVATO PER LE ANNOTAZIONI D'UFFICIO

DATA
PROT. N.º

Completata da: Sassi arch. Luigi
(Disegnato, scritto e copiato dal tecnico)

Iscritto all'Albo degli Architetti
 della Provincia di Parma

0.074

Firma: Sassi Luigi